



EINE LÖSUNG VON

*my***SELECT!**



*SELECT*  
**CONNECT**®

# WERKSTATT- ABRECHNUNGSPILLOT

DAS TOOL ZUR OPTIMIERUNG IHRER  
ABRECHNUNGSPROZESSE

# WERKSTATTABRECHNUNGSPILOT: OPTIMIEREN SIE IHRE ABRECHNUNGSPROZESSE!



## ALL IN ONE

Arbeiten abgeben, die Sie von Ihrer eigentlichen Arbeit abhalten – das ermöglicht Ihnen der **WERKSTATTABRECHNUNGSPILOT!**



## DER WERKSTATT- ABRECHNUNGSPILOT

Mehr Zeit fürs Kerngeschäft dank zukunftssicherer Technologien!

Ob Angebot, Auftrag, Reifeneinlagerung oder Rechnung – der **WAP (WERKSTATTABRECHNUNGSPILOT)** unterstützt Sie in allen Bereichen Ihrer Kfz-Werkstatt. Dank der Software-Lösung von **SELECT CONNECT** haben Sie stets alle Kunden- und Auftragsdaten im Blick. Dabei garantieren optionale Zusatzmodule, wie z. B. Schnittstellen zu allen wichtigen Informationssystemen der Branche, größtmögliche Flexibilität. Natürlich wurde auch der Teile- und Technikkatalog des **ATP (AUTOTEILEPILOT)** perfekt in die Software integriert.

Lassen Sie betrieblich notwendige und wichtige Dinge, wie den Schutz Ihrer Daten, vom **WAP** übernehmen. Befreien Sie sich von ständigen Programmaktualisierungen und der Neuanschaffung von Hardware. Richten Sie den Fokus auf das Wesentliche – Ihr Werkstattgeschäft.



### Die Features

- ▶ Kunden- und Fahrzeugstammsverwaltung
- ▶ Auftragsverwaltung
- ▶ Live-Zugriff auf das Artikelsortiment
- ▶ Artikel- und Arbeitswertverwaltung
- ▶ Reifenlagerübersicht
- ▶ Vernetzung mit dem **ATP**
- ▶ Kassenbuch und DATEV-Export
- ▶ Optionale Zusatzmodule wie Schnittstellen, Programm-erweiterungen (u. a. „Offene Posten“ und „Mahnwesen“)

## DIE FEATURES IM ÜBERBLICK

### Zukunftssichere Technologie



Sie benutzen die Software, wir kümmern uns um den Rest. Kein unnötiger Aufwand durch Datensicherung, Programmaktualisierungen oder Hardwareanforderungen. Greifen Sie ortsunabhängig jederzeit auf Ihre wichtigen Unternehmensdaten zu.

### Kunden- und Fahrzeugstammverwaltung

Organisieren Sie Ihren kompletten Kunden- und Fahrzeugstamm auf einfache und übersichtliche Art und profitieren Sie von vielen hilfreichen Funktionen, die Sie bei der Verwaltung Ihrer Stammdaten unterstützen. (Abb. 1: Desktop-Client, Abb. 2: Browser-Ansicht)

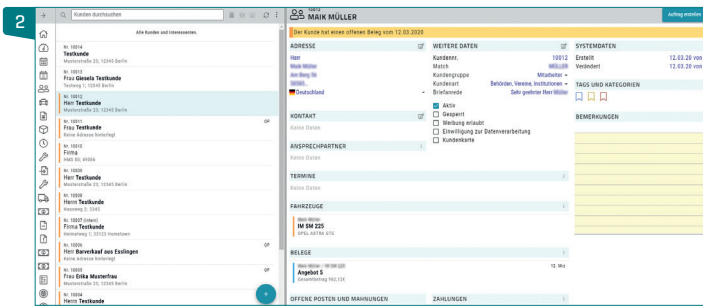
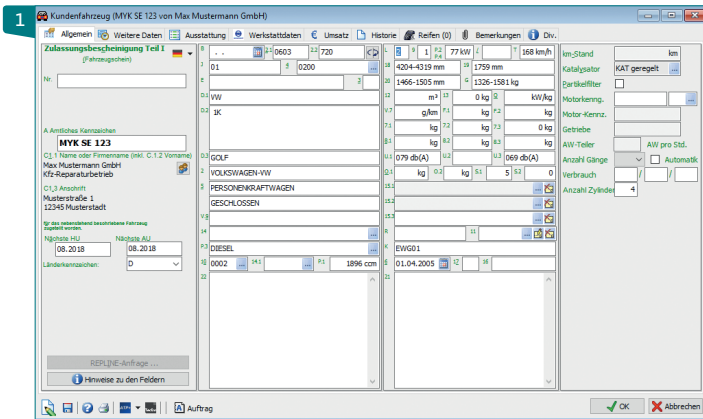

### Überblick im Reifenlager

Rad- bzw. Reifeneinlagerung mit Bestandsübersicht, Inventur sowie Ein- und Auslagerungsprozess (samt Belegen). (Abb. 1: Desktop-Client, Abb. 2: Browser-Ansicht)

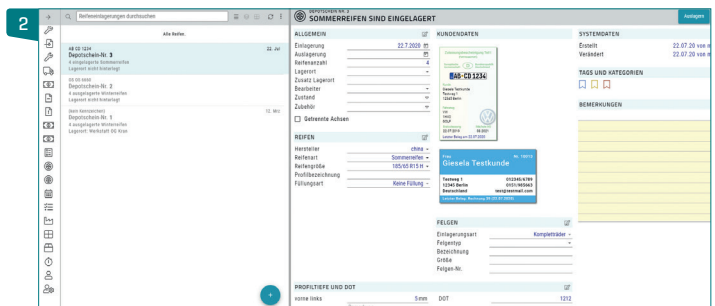
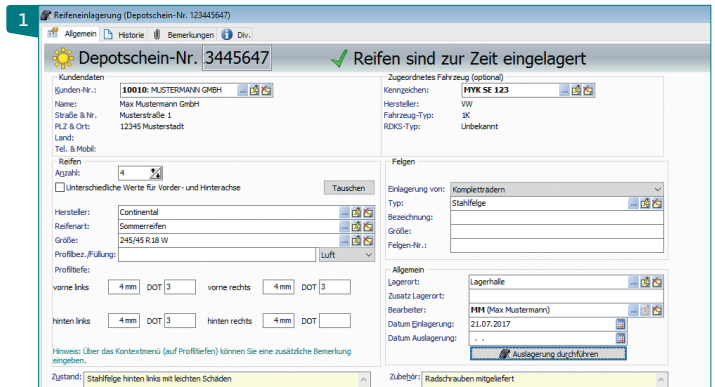

### Auftragsverwaltung

Nutzen Sie die Vorteile des schnellen Zugriffs auf sämtliche Belege – mit Kostenvorschlag, Rechnungen, Gutschriften inklusive Reaktivierung und dergleichen. Erstellen Sie mit wenigen Schritten einen entsprechenden Beleg und profitieren Sie von der direkten Kommunikation mit dem ATP. (Abb. 1: Desktop-Client, Abb. 2: Browser-Ansicht)

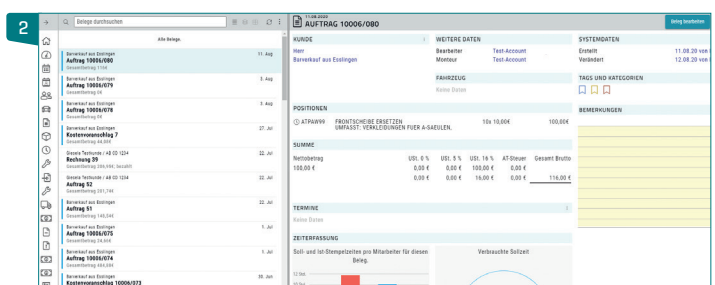
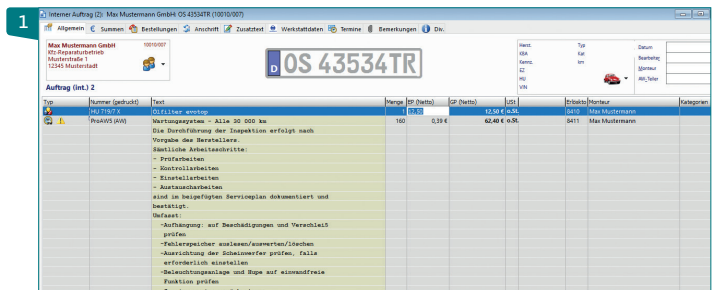

### Finanzen: Kassenbuch und DATEV-Export

TSE-Freischaltung notwendig (Zusatzkosten)

Ob bar, EC-Karten-Zahlung oder Überweisung: Mit dem Kassenbuch behalten Sie den Überblick. Dank hinterlegtem Kontenplan und einem entsprechenden Export Ihrer Ausgangsrechnungen und des Kassenbuchs mittels integrierter DATEV-Schnittstelle ersparen Sie sich überflüssige Kosten beim Steuerberater.

**JETZT NEU!**



Mit zertifizierter Softwarelösung zu der ab dem 1. Januar 2021 gesetzlich vorgeschriebenen **neuen Kassensicherheitsverordnung**.

# WERKSTATTABRECHNUNGSPILOT: KALKULATION, ANGEBOT, RECHNUNG: SO EINFACH ERSTELLT WIE NIE!

## DIE FEATURES IM ÜBERBLICK

### Live-Zugriff auf das Artikelsortiment Ihres SELECT-Großhändlers

Greifen Sie aus unterschiedlichen Modulen des **WAP** auf das aktuelle Artikelsortiment Ihres SELECT-Großhändlers zu. Profitieren Sie von direkten Preis- und Verfügbarkeitsinformationen unmittelbar im **WAP** ohne umständliche Recherchen in Katalogsystemen. Ersparen Sie sich zudem das antiquierte Einlesen von Artikelstämmen – „nie wieder veraltete Preise“.

SPECIAL FEATURE

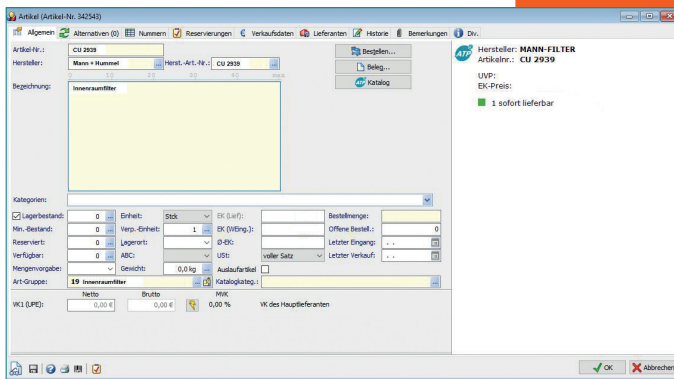

### Werkstattplaner

Optimieren Sie die Auslastung Ihrer Hebebühnen und Mitarbeiter durch eine koordinierte Terminplanung. (Abb. 1: Desktop-Client, Abb. 2: Browser-Ansicht)

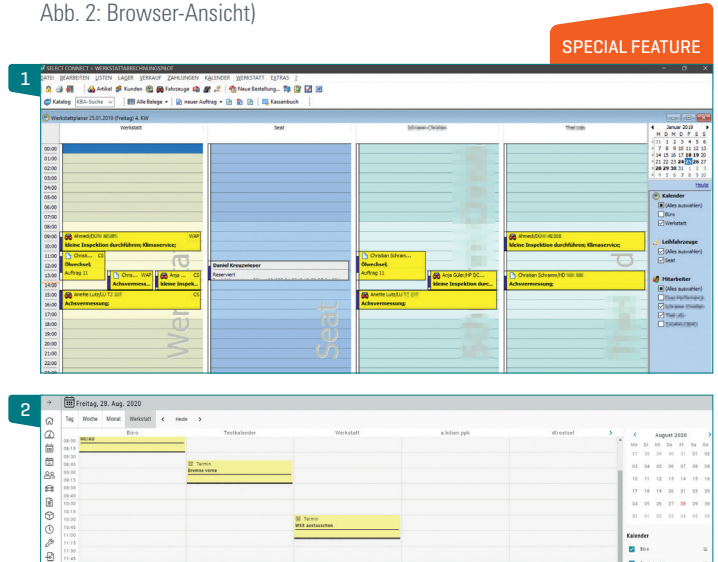

### Offene Posten und Mahnwesen

(optional zubuchbar; im WAP FINANCE enthalten)

Mit dem Paket **WAP FINANCE** behalten Sie den Überblick über alle offenen Posten und verbuchen mit wenigen Klicks neue Zahlungen. Ihr **WAP** erinnert Ihre Kunden automatisiert bei auftretenden Zahlungsverzögerungen. (Abb. 1: Desktop-Client, Abb. 2: Browser-Ansicht)

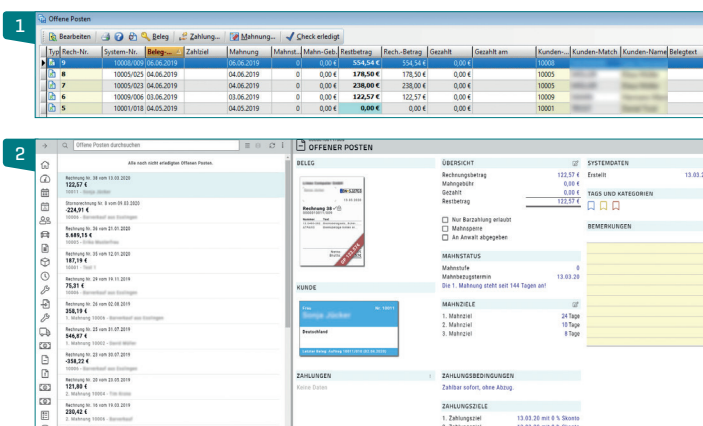

### Shop Lite (optional zubuchbar)

- ▶ Regeln/Berechnung von Verkaufspreisen für Hersteller- und Artikelgruppen
- ▶ Preisberechnung auf Artikel- und Arbeitswerte
- ▶ Kundenspezifische Preise und Rabattgruppen
- ▶ Belegschnellanlage und Bruttobelegerstellung
- ▶ Anbindung von EC-Cash-Geräten

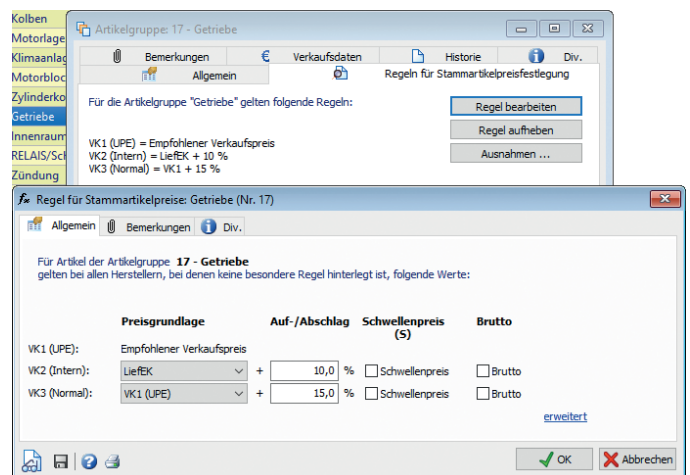

### Vorteile Cloud und Rechenzentrum

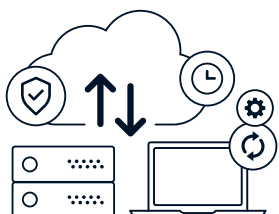

- ▶ Zugriff von überall und zu jeder Zeit
- ▶ Automatische Datensicherung
- ▶ Automatische Updates
- ▶ Selbstständige Fehlerbehebung bei Ausfällen
- ▶ Datenschutzrechtliche Absicherung (Datenaufbewahrung absolut DSGVO-konform)

## Artikel- und Arbeitswertverwaltung

Übersichtlich vom Wareneingang bis hin zur Inventur: Verwalten Sie Ihre lagernden Artikel mit allen notwendigen Informationen, wie z. B. Lagerplatz, Bestände oder Alternativen. Die Verwaltung der wichtigsten Arbeitsgänge samt Richtzeiten und Preisen erspart Ihnen lästige Mehrfacheingaben im Tagesgeschäft. (Abb. 1: Artikelverwaltung Desktop-Client, Abb. 2: Artikelverwaltung Browser-Ansicht)

**1 Artikel (Artikel-Nr. CU 2335)**

Lieferanten: MANN-FILT (1003) | Hersteller: MANN-FILT (1003) | Artikel-Nr.: CU 2335

Bezeichnung: Filter, Innenraumluft

Netto: 0,00 € | Brutto: 0,00 € | MWK: 0,00 %

Bestand: 10 | Min-Bestand: 2 | Reserviert: 0 | Verfügbar: 10

Einheit: Stück | Regal vorn | Gewicht: 0,0 kg

Bestellmenge: 0 | Offene Bestell.: 0 | Letzter Eingang: . . . | Letzter Verkauf: . . .

Netto: 0,00 € | Brutto: 0,00 € | MWK: 0,00 %

Artikel in Preisliste nicht gefunden!

**2 Artikel durchsuchen**

TEILESATZ, ÖLWECHSEL-AUTOMATIKGETRIEBE

Artikel-Nr.	Bezeichnung	Bestand	Preis
100.286.073	ZF Frischhaltebox A5	100.286.073	12,50 €
100.286.073	ZF Frischhaltebox A5	100.286.073	12,50 €

## Zeiterfassung (optional zubuchbar)

- ▶ Auftragsbezogene Zeiterfassung
- ▶ Mitarbeiter-Zeiterfassung
- ▶ Leistungsberichte
- ▶ Produktivität
- ▶ Werkstattauslastung

**KALENDER WERKSTATT EXTRAS ?**

- Neuer Termin...
- Werkstattplaner Strg+Alt+T
- Wochenplaner
- Kalendereinträge
- Kalender
- Geburtstage
- Alle Aufgaben
- Angehende Aufgaben
- Feiertage
- Zeiterfassung**
- Leihfahrzeug-Planer
- Leihfahrzeug-Verleihvorgänge
- Leihfahrzeug-Reservierungen

Stempeluhr Um  
Meine Stempelzeit  
Stempelkarten  
Wochenpläne  
Abwesenheitsgrün  
Tätigkeiten  
Wochenarbeitszeit  
Stempelzeiten

**Zeiterfassungsterminal / Stempeluhr**

Stempeluhr

14:14

Legende: Letzte Tat. | Nicht Auftr. | Auftr. | Sonst. Tat.

Revolver-Schulung WAP (Schulung zpk) ist angemeldet seit 12:28 Uhr.

Abteilung	Produktivität	Produktivität in %	Produktivität in %	Produktivität in %	Produktivität in %
Verkauf	0,00	0,00	111,68	0,00	18,95
Produktion	0,00	0,00	71,40	0,00	89,37
Werkstatt	0,00	0,00	111,68	0,00	18,95

## Barcode (optional zubuchbar)

- ▶ Barcode-Funktionalität
- ▶ EAN-Code-Unterstützung und -Erzeugung
- ▶ Barcode-Listen
- ▶ Barcode-Etiketten

**Barcode Status / Übersicht**

In folgender Liste erhalten Sie eine Übersicht über verschiedene statistische Daten im Bezug auf die Vergabe von Barcodes.

Barcode	Verknüpfung	noch verfügbar	217670669
Beschreibung	mit Barcode	ohne Barcode	vergeben (%)
GRUPPE	0	896	0,00
OPZAHLEN	0	1521	0,00
PAKETE	3	3	50,00
REFERENZARTEN	0	4	0,00
REFERENZTYPEN	0	2	0,00
REFERENZGRUPPEN	0	151	0,00
REFERENZLAGERORTE	0	16	0,00
REPARATUREN	0	12	0,00
RESERVIERUNGEN	1	141	0,00
RESERVIERUNGEN	1	141	0,00
SUMMEGRUPPEN	0	9	0,00
TOTALARTIKEL	0	99	0,00
WARENEINGANG	0	165	0,00
WARENGRUPPEN	0	42	0,00
ZUSATZKARTEN	4	0	0,00
ZETAETIKETTEN	8	0	0,00
ZUGRUPPENARTIKEL	0	29	0,00

**MUST 1234**

Master Code

Arbeitskarte zu Auftrag 110091

Barcode: 1002300

Produktionsdatum: 1999

Hersteller: GEFILDESCHNEIDER METALL SG 4

Material: 1.4571

Größe: 100x100

Farbe: Schwarz

Druckart: Laser

Druckgröße: 100x100

Druckauflösung: 300 dpi

Druckfarbe: Schwarz

Druckort: Druckerei

Druckzeitpunkt: 12.12.2009

Druckmenge: 1000

Druckstatus: Drucken

## ZUSATZMODULE UND SCHNITTSTELLEN

Sind Sie an weiteren **Anbindungen von externen Systemen**, wie z. B. SILVER DAT II, ETOS, ASA Network oder ESI, interessiert oder benötigen weitere **Module oder Programmiererweiterungen**? Dann wenden Sie sich einfach an Ihren Großhändler – wir bieten Ihnen eine Vielzahl passender Lösungen an!



## DIE FEATURES IM ÜBERBLICK

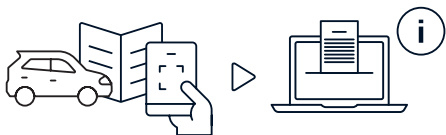

### Fahrzeugscheinscanner

**Ein Klick statt mühsames Abtippen von Zahlen, Ziffern und Zeichen:** Der Fahrzeugscheinscanner bietet der Werkstatt die Möglichkeit, einen Fahrzeugschein in Sekundenschnelle einzuscannen und die darauf enthaltenen Daten zu Fahrzeug und Fahrzeughalter direkt ins Katalogsystem zu übernehmen. Ob per Foto, Datei-Upload oder Scannen eines QR-Codes – der Aufwand für den Anwender reduziert sich enorm.

### Die wichtigsten Funktionen:

- In jeglichen Freitextfeldsuchen im Katalogsystem befindet sich ein entsprechendes Scan-Symbol.
- Anschließend gibt es drei Möglichkeiten, den Fahrzeugschein zu scannen: per direkter Fotoaufnahme mit der Kamera eines beliebigen mobilen Geräts, per Drag & Drop-Upload einer bereits bestehenden Datei auf dem Gerät oder über simples Scannen eines immer wieder neu generierten QR-Codes, der anschließend die Möglichkeit einer Fotoaufnahme bietet.
- Nach dem Upload des Scans werden die Daten in Sekundenschnelle eingelesen, verarbeitet und gespeichert. Manuelle Anpassungen sind im Nachgang möglich.
- Die gespeicherten Daten zu Fahrzeug und Fahrzeughalter können zudem vom System direkt in ein angebundenes Warenwirtschaftssystem übertragen werden.

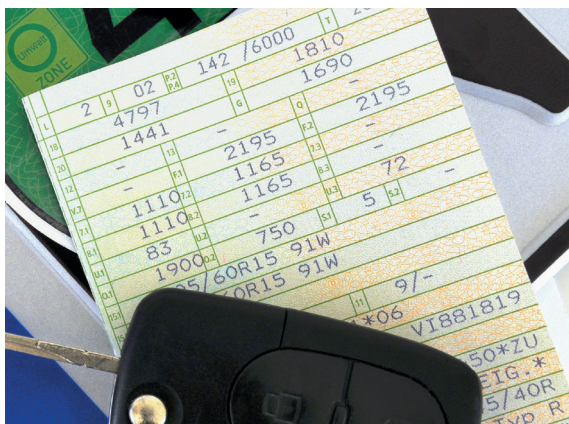

## ÜBERSICHT DER FUNKTIONEN UND ZUSATZMODULE

WAP-FUNKTIONEN	BASIC	STANDARD	FINANCE
Kunden	unbegrenzt	unbegrenzt	unbegrenzt
Fahrzeuge	unbegrenzt	unbegrenzt	unbegrenzt
KVA	unbegrenzt	unbegrenzt	unbegrenzt
Aufträge	unbegrenzt	unbegrenzt	unbegrenzt
Rechnungen	unbegrenzt	unbegrenzt	unbegrenzt
Eigene Artikel	unbegrenzt	unbegrenzt	unbegrenzt
Eigene AW	unbegrenzt	unbegrenzt	unbegrenzt
Kalender	unbegrenzt	unbegrenzt	unbegrenzt
vjumi-App*	20	unbegrenzt	unbegrenzt
Lieferanten	⊗	⊙	⊙
Pakete	⊗	⊙	⊙
Bestellung/Wareneingang	⊗	⊙	⊙
Checklisten	⊗	⊙	⊙
Reifeneinlagerung	⊗	⊙	⊙
Kasse**	⊗	⊙	⊙
Statistiken	⊗	⊙	⊙
Schnittstellen	ATP	alle verfügbar	alle verfügbar
Windows-Anwendung	⊗	⊙	⊙
Laufzeit	12 Monate	24 Monate	24 Monate
Kündigungsfrist zum Monatsende	4 Wochen	12 Monate	12 Monate

\* jede weitere 0,99 € monatlich \*\*TSE-Freischaltung notwendig

OPTIONALE ZUSATZMODULE [monatl.]	BASIC	STANDARD	FINANCE
Jeder weitere Arbeitsplatz	⊗	7,00 €	7,00 €
Schnittstellen STANDARD	⊗	3,00 €	3,00 €
Schnittstellen PREMIUM	⊗	6,00 €	6,00 €
OP Mahnwesen	⊗	20,00 €	⊙
Zeiterfassung	⊗	13,75 €	13,75 €
Barcode	⊗	13,75 €	13,75 €
Shop Light (Preise und Rabatte)	⊗	27,50 €	27,50 €
Fahrzeugscheinscanner	⊗	8,90 €	8,90 €
TSE-Freischaltung (Kasse)	⊗	7,51 €	7,51 €
Kündigungsfrist zum Monatsende		12 Monate	12 Monate
Kündigungsfrist Schnittstellen z. Monatsende		3 Monate	3 Monate

## INTEGRATION DES WAP IM ATP

### WAP und ATP – ein unschlagbares Team!

Der **WAP** ist komplett in Ihrem **ATP** integriert. Sie haben aus dem **ATP** direkten Zugriff auf sämtliche Funktionen des **WAP**, wie z. B. den Terminkalender und Ihre komplette Faktura. Für Sie bedeutet das eine einheitliche Benutzeroberfläche, clevere Vernetzung und optimierte Prozesse.

### Die wichtigsten Funktionen:

- Bearbeiten Sie Kunden- und Fahrzeugdaten oder Kalendereinträge direkt, ohne in den **WAP Client** zu wechseln.
- Browserbasierter Zugriff in individualisierbarer Darstellung.
- Belege werden optisch ansprechend dargestellt und lassen sich direkt bearbeiten.
- Notwendige Informationen lassen sich jetzt parallel darstellen: Sie öffnen diese in eigenständigen Tabs und sparen so wertvolle Zeit.
- Erstellen Sie aus dem Warenkorb des **ATP** neue Belege und generieren Sie hieraus unmittelbar Aufträge und Rechnungen.
- Warenkorb und Dokument lassen sich in einer Ansicht bearbeiten.
- Darüber hinaus bietet Ihnen der **ATP** Zugriff auf die Fahrzeuge Ihres Kundenstamms.

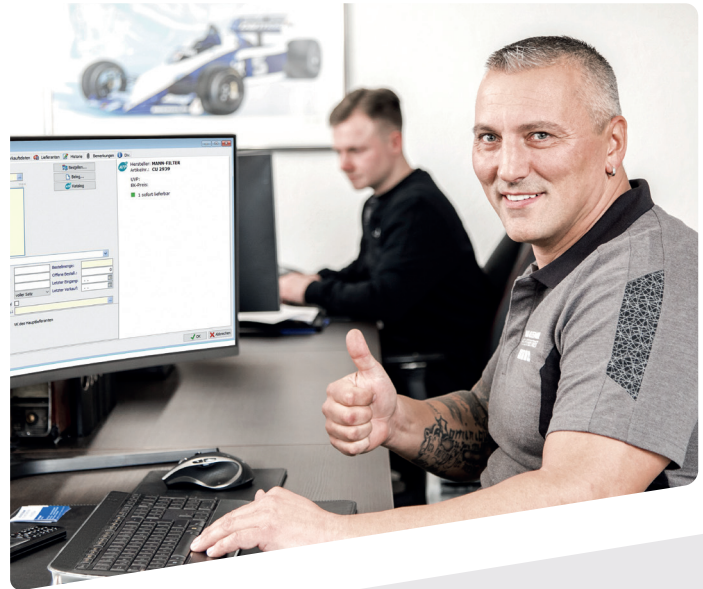

## TEAMPLAYER!

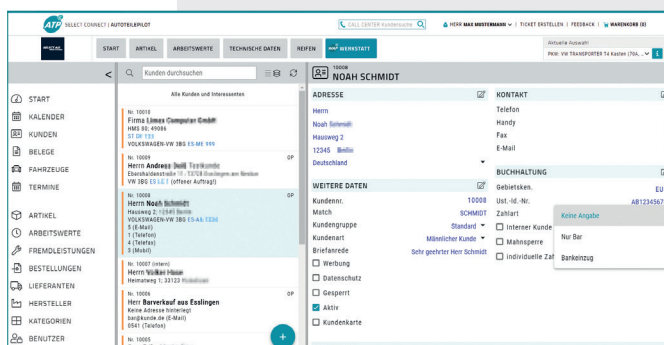
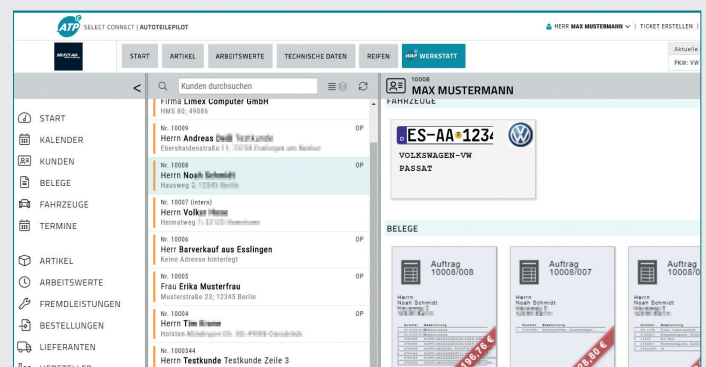
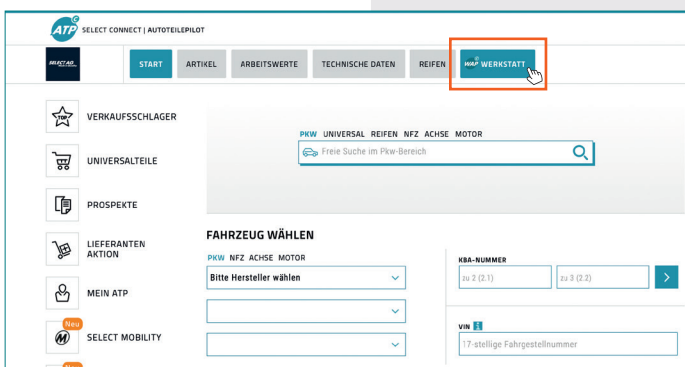

Nutzen Sie sämtliche Funktionalitäten des **WAP** direkt im **ATP** und profitieren Sie von der direkten Vernetzung der **SELECT CONNECT**-Produkte!

# SELECT CONNECT<sup>®</sup>

## LÖSUNGEN ZUR OPTIMIERUNG IHRER ARBEITSPROZESSE

Das Zentrum der innovativen Bausteine der SELECT AG bildet die Plattform SELECT CONNECT. Sie verbindet bestehende und zukünftige Systeme.



### AUTOTEILEPILOT

Das Online-Tool zur Optimierung Ihrer Bestellprozesse.



### MESSEWELT

Die virtuelle Messe: weltweit erreichbar, rund um die Uhr geöffnet.



### WERKSTATTABRECHNUNGSPILLOT

Das Tool zur Optimierung Ihrer Abrechnungsprozesse.



### AUTOTEILE-MESSENGER

Ersatzteilbestellung und Händlerkontakt direkt über Ihr Smartphone.

**SELECT  
CONNECT<sup>®</sup>**

Alle Leistungen und Aktionen finden Sie auch  
in unserem Online-Portal auf [my-select.de](http://my-select.de)



**SELECTAG**  
*Made in Quality*

## ZUSAMMEN STARK

Wir sind Mitglied der SELECT AG, einer starken Kooperation aus 14 Autoteilegroßhändlern. Unser gemeinsames Ziel ist es, der freien Werkstatt eine perfekte Kombination aus Ersatzteilen, Infrastruktur und Dienstleistung zu bieten. Durch die Qualität und Breite unseres Angebotes geben wir unseren insgesamt über 30.000 Kunden die Grundlage für eine sichere, nachhaltige und erfolgreiche Zukunft.